

防災 災害は、忘れる間もなくやってきます。

住まいの保障点検活動をしておきましょう。

家族全員でチェック☑しましょう!

年に一度くらいは

1 家具の固定は?

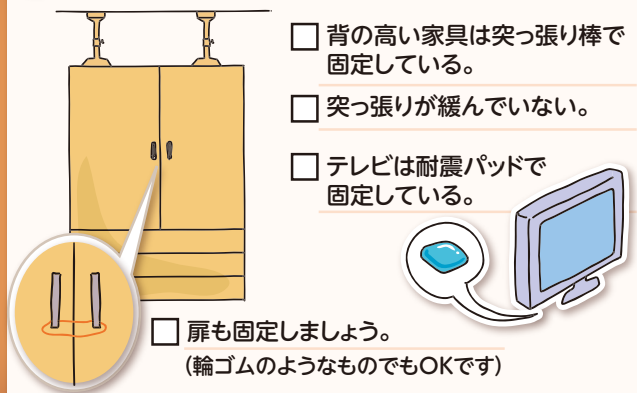

- 背の高い家具は突っ張り棒で固定している。
- 突っ張りが緩んでいない。
- テレビは耐震パッドで固定している。
- 扉も固定しましょう。
(輪ゴムのようなものでもOKです)

3 非常持ち出し袋は?



- 食料品、水、医薬品等、リストを見ながら準備しましょう。
(賞味期限なども忘れずにチェックしましょう。)

できればインターネットなどで、複数の準備リストを見てみましょう。

「ラップ」や「布ガムテープ」、
「家族全員の写真」、
「保険証のコピー」なども用意しておく便利です。

2 火事の備えは?

平成18年6月1日から
全ての住宅に
住宅用火災警報器の設置が
義務づけられています

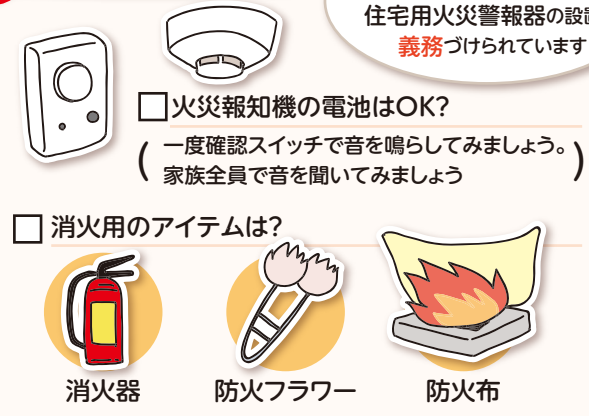

- 火災報知機の電池はOK?
(一度確認スイッチで音を鳴らしてみましょう。
家族全員で音を聞いてみましょう)
- 消火用のアイテムは?
消火器 防火フラワー 防火布



4 住宅・家財の保障は?

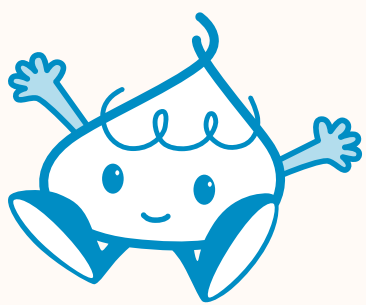

今ご加入の保険・共済の証書を確認してみる。

裏面アンケートにご回答ください。
後日、「点検結果レポート」をお渡しいたします。

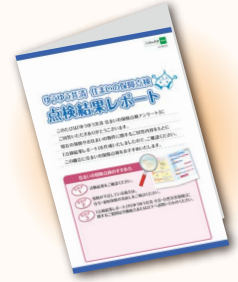

住宅保障についてさらに詳しくチェックしたい方は 裏面へ

「こくみん共済 coop(当会)」は、将来の支払いに備えて、厚生労働省令に定められている共済契約準備金をこえる充分な積み立てを行っています。また、資産運用のリスクを適切に管理し、健全な資産運用を行っています。当会は、これからも引き続き健全な経営に努めていくとともに、情報開示を積極的に行ってまいります。また、個人情報保護法をはじめ関連する法令等を遵守し、お預かりしたお客さまに関する情報について厳重な管理体制のもとに正確性・機密性・安全性の確保に努めています(※詳しくは各都道府県の当会にお問い合わせください)。

ゆうゆう共済 住まいの保障点検アンケート

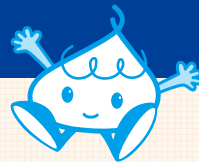

各項目についてチェック またはご記入のうえ、労働組合までご提出ください。

★印は必ずご記入ください(記入が無い場合正しいレポートが出ません)。

団体名★			事業所		
所属	職場		社員番号★		
おなまえ★	フリガナ★	生年月日★	西暦	昭和	平成
			年	月	日

STEP 1 現在の保障に関するご質問

以下のご質問にご回答ください

★ 現在、 住まいの保障(保険・共済) に加入していますか?	はい ₁ →	火災保障にいくら入っていますか?		地震保障は?				
		住宅	2,000万円	1,500万円	1,000万円	(万円)	あり ₁	なし ₂
		家財	1,500万円	1,000万円	500万円	(万円)	あり ₁	なし ₂
	いいえ ₂ →	未加入の理由をお教えてください	<input type="checkbox"/> 親が加入している ₁ <input type="checkbox"/> 必要性を感じない ₂		<input type="checkbox"/> その他() ₃			

STEP 2 現在、賃貸住宅・借家にお住まいの方のみ回答ください。

以下のご質問にご回答ください

現在、 借家人賠償保険(共済)に 加入していますか?	はい ₁	いいえ ₂	<p>【借家人賠償責任保障】とは?</p> <p>賃貸している住宅などが火災・破裂・爆発事故・漏水等により生じた損害について、賃借人が家主に法律上の賠償責任を負う場合、保障されます。</p>
----------------------------------	-----------------	------------------	--

STEP 3 対象物件に関するご質問

必要保障額の見積書作成のための情報をお教えてください

★ Q1 お住まいの都道府県 について	都 道 府 県		
★ Q2 お住まいについて	<input type="checkbox"/> 持ち家 ₁	<input type="checkbox"/> 借りている家。 ₆	<input type="checkbox"/> 寮・社宅 ₇
★ Q3 お住まいの形態	<input type="checkbox"/> 戸建て ₁	<input type="checkbox"/> 共同住宅(マンション・アパート等) ₂	
★ Q4 お住まいの柱の材質	<input type="checkbox"/> 木質など ₁	<p>鉄骨造・コンクリート造以外</p> <p>※柱がない枠組壁工法建物(ツーバイフォー工法)を含みます。</p>	
	<input type="checkbox"/> 鉄骨造 ₂	<p>すべての柱(付け柱・飾り柱除く)を鉄骨(CFT含む)または鋼材を用いて組み立てた建物を行い、鉄骨をモルタル、プレキャストコンクリート板、石膏ボード等で被覆したものを含みます。なお、土蔵造も鉄骨造となります。</p>	
	<input type="checkbox"/> コンクリート造 ₃	<p>すべての柱(付け柱・飾り柱除く)をコンクリートで造った建物を行います。なお、コンクリートブロック造(鉄補強材含む)・れんが造・石造もコンクリート造となります。</p>	

右記の場合のみ回答ください。→

「戸建て」かつ柱の材質が「木質」

「共同住宅」かつ柱の材質が「木質」または「鉄骨造」

★ Q5 建物について ※右記の耐火建築物に該当する場合は、掛金下がります。回答がない場合は、いずれの耐火基準にも該当しないとみなしてお見積もりいたします。	<input type="checkbox"/> 耐火建築物 ₁ <input type="checkbox"/> 準耐火建築物 ₂ <input type="checkbox"/> 省令準耐火建物 ₃ <input type="checkbox"/> 特になし ₄	<p>耐火建築物・準耐火建築物・省令準耐火建物の確認方法</p> <p>建築確認書または施工者、住宅のパンフレット等でご確認ください(なお、昭和35年以降建築の地上4階建て以上の建物で3階以上が共同住宅の場合は耐火建築物になります)。</p>
--	--	--

★ Q6 延床面積	坪 ₁ m ₂	★ Q7 同居家族数	名(本人含む)
--------------	-------------------------------	---------------	---------

※アンケートに記入いただいた個人情報は、点検結果レポートを作成する以外に利用いたしません。

アンケートへのご協力ありがとうございました。ご回答にもとづき、後日、点検結果レポートをお渡しします。

お問い合わせは労働組合もしくははこくみん共済 coop<全労済>まで